

2 FACHADA LATERAL ESQUERDA
ESCALA 1:50

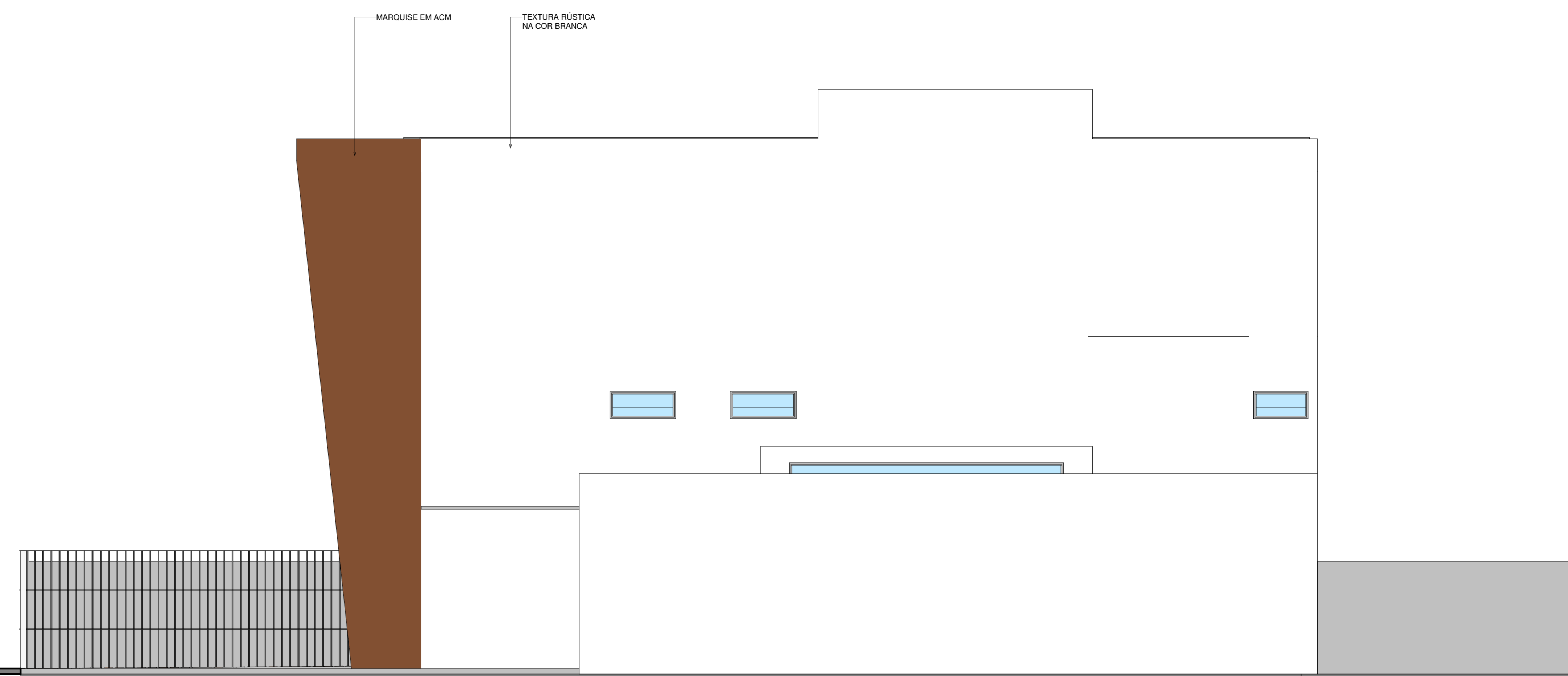

4 FACHADA LATERAL DIREITA
ESCALA 1:50

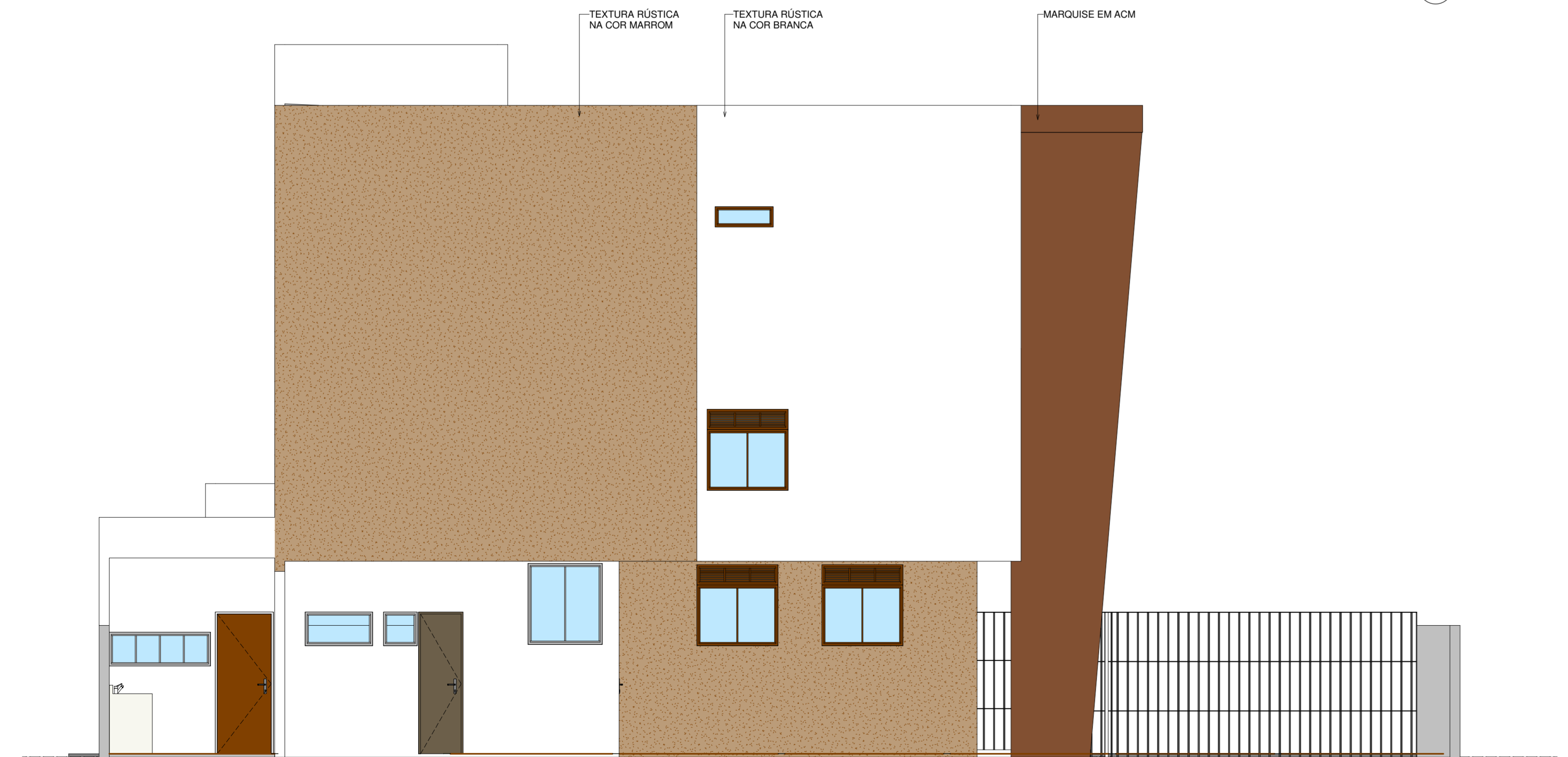

1 FACHADA DE FUNDO
ESCALA 1:50

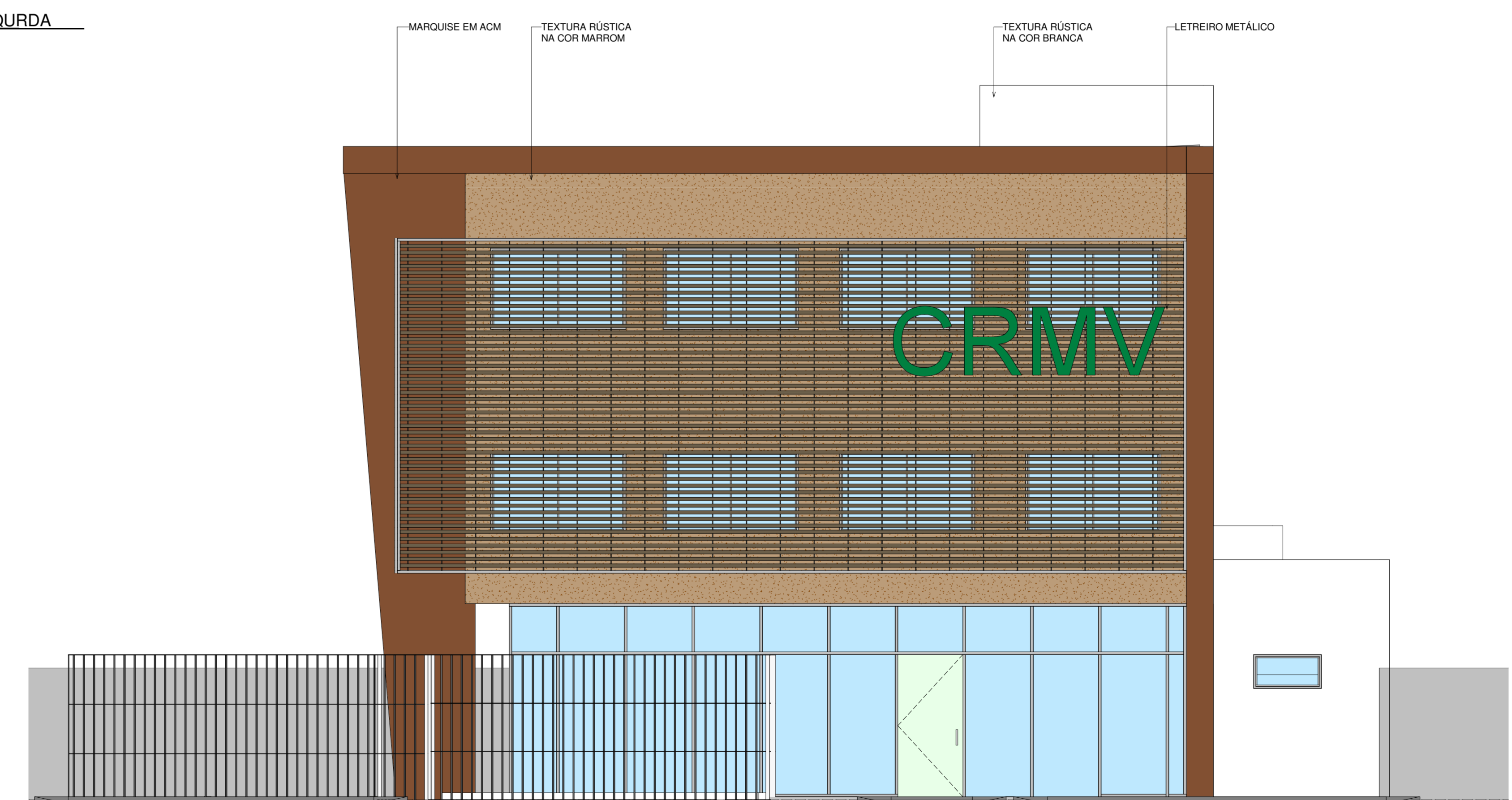

3 FACHADA FRONTAL
ESCALA 1:50

PROPRIETÁRIO: CONSELHO REGIONAL DE MEDICINA VETERINÁRIA DO PIAUÍ - CRMV-PI

PROJETO: Rafael Freitas Dias CAU - A65212-1
RRT S11001127900CT001

EXECUÇÃO:

00	05/02/2020	Emissão Inicial
01	11/09/2020	Revisão 01
02	26/01/2021	RRT e assinatura

RD Arquitetura
Rua Agneta Pereira da Silva, 3437/1, Bairro - São João
email: rafael@rdaac.com
Tel: (86) 3215-0696 / (86) 9442-8228

PROJETO: Projeto de Arquitetura
Sede Conselho Regional de Medicina Veterinário - CRMV-PI

CONTEÚDO DA PRANCHA: Fachadas	FOLHA / TOTAL
Sede do Conselho	03/04
END.: Rua Primeiro de Maio - Bairro Primavera	
OBS.: TIPO: Arquitetura	
DATA: 01/2021	REVISÃO Nº: 02 Esc.: indicada