

QUADRO DE BRISES E DIVISÓRIAS				
CÓD.	COMP.	ALTURA	DESCRIÇÃO	
BR01	11,850	4,944	BRISE METÁLICO	
BR02	11,850	4,944	BRISE METÁLICO	
DV01	7,335	2,850	DIVISÓRIA INTERNA	
DV02	1,502	2,850	DIVISÓRIA INTERNA	
DV03	3,290	2,850	DIVISÓRIA INTERNA	
DV04	2,790	2,850	DIVISÓRIA INTERNA	
VR01	10,200	2,850	CORTINA DE VIDRO	
VR02	1,300	2,850	CORTINA DE VIDRO	
VR03	10,775	4,400	Parque de alvenaria e-conv. Revestimento externo de 2,5 + cerâmica e interno de 1,5cm + cerâmica.	
VR04	10,775	4,400	Parque de alvenaria e-conv. Revestimento externo de 2,5 + cerâmica e interno de 1,5cm + cerâmica.	
VR05	4,125		Parque de alvenaria e-conv. Revestimento externo de 2,5 + cerâmica e interno de 1,5cm + cerâmica.	

QUANTITATIVO DE JANELAS				
CÓD	QT	COMPRIMENTO	ALTURA	DESCRIÇÃO
J03	1	0,860	0,300	Janela simples de alumínio e vidro
J01	3	1,000	0,500	Janela simples de alumínio e vidro
J03	1	1,100	1,200	Janela simples de alumínio e vidro
J08	1	0,500	0,500	Janela simples de alumínio e vidro
J09	1	1,500	0,500	Janela simples de alumínio e vidro
J19	1	5,000	0,500	Janela simples de alumínio e vidro
J50	8	2,000	1,200	Janela simples de alumínio e vidro
J51	5	2,500	1,200	Janela simples de alumínio e vidro
J52	3	1,200	0,900	Janela de correr em alumínio e vidro

QUANTITATIVO DE PORTAS E GRADIS				
CÓD	QT	COMPRIMENTO	ALTURA	DESCRIÇÃO
P01	5	0,660	2,100	Porta de madeira semicoma com forras de madeira
P02	5	0,760	2,100	Porta de madeira semicoma com forras de madeira
P03	15	0,880	2,100	Porta de abrir de madeira, semicoma com forras de madeira
P08	1	1,460	2,100	Porta de madeira semicoma com forras de madeira
P09	2	0,930	2,100	
P09	1	0,930	2,100	
P09	3	0,930	2,100	

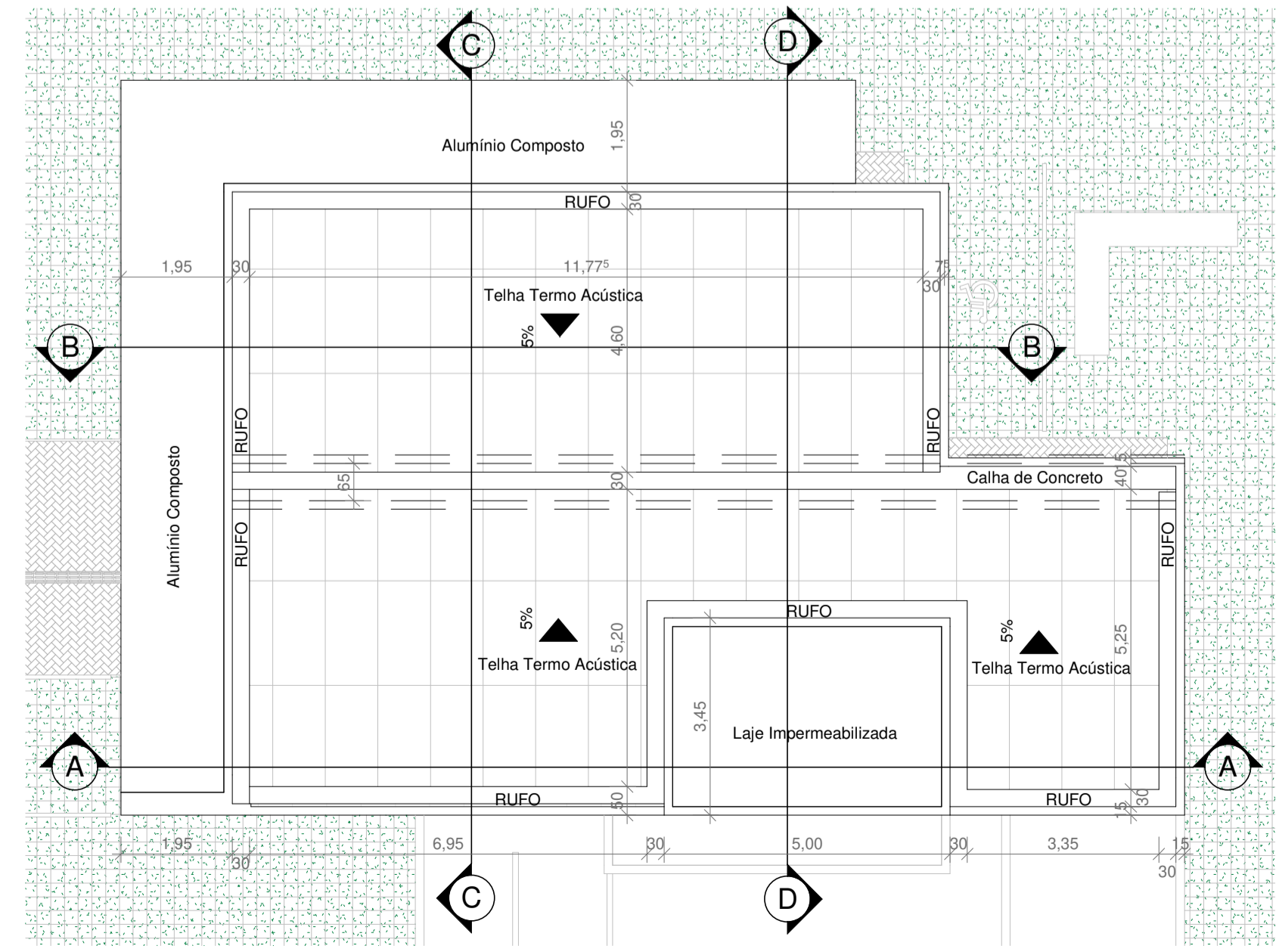
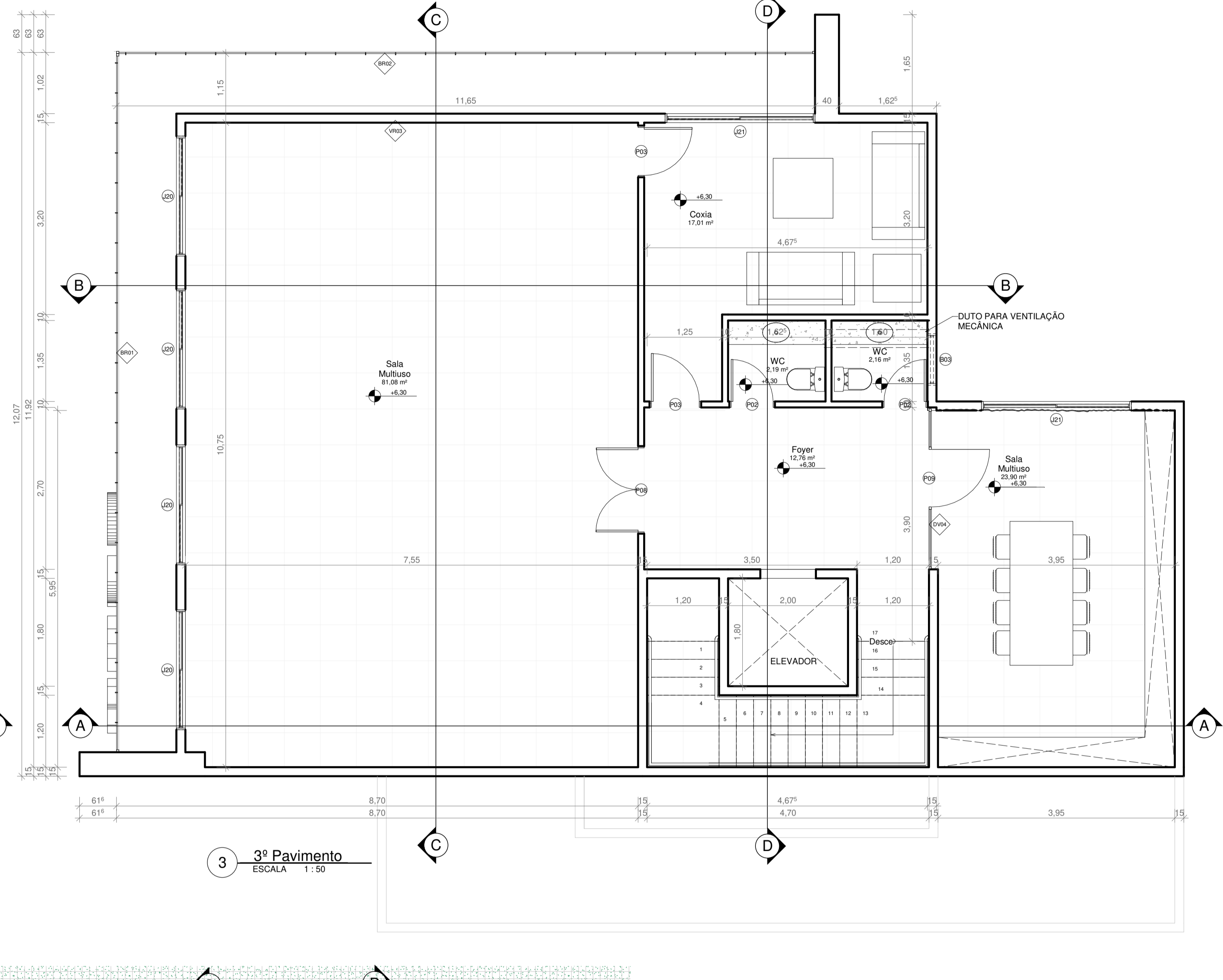
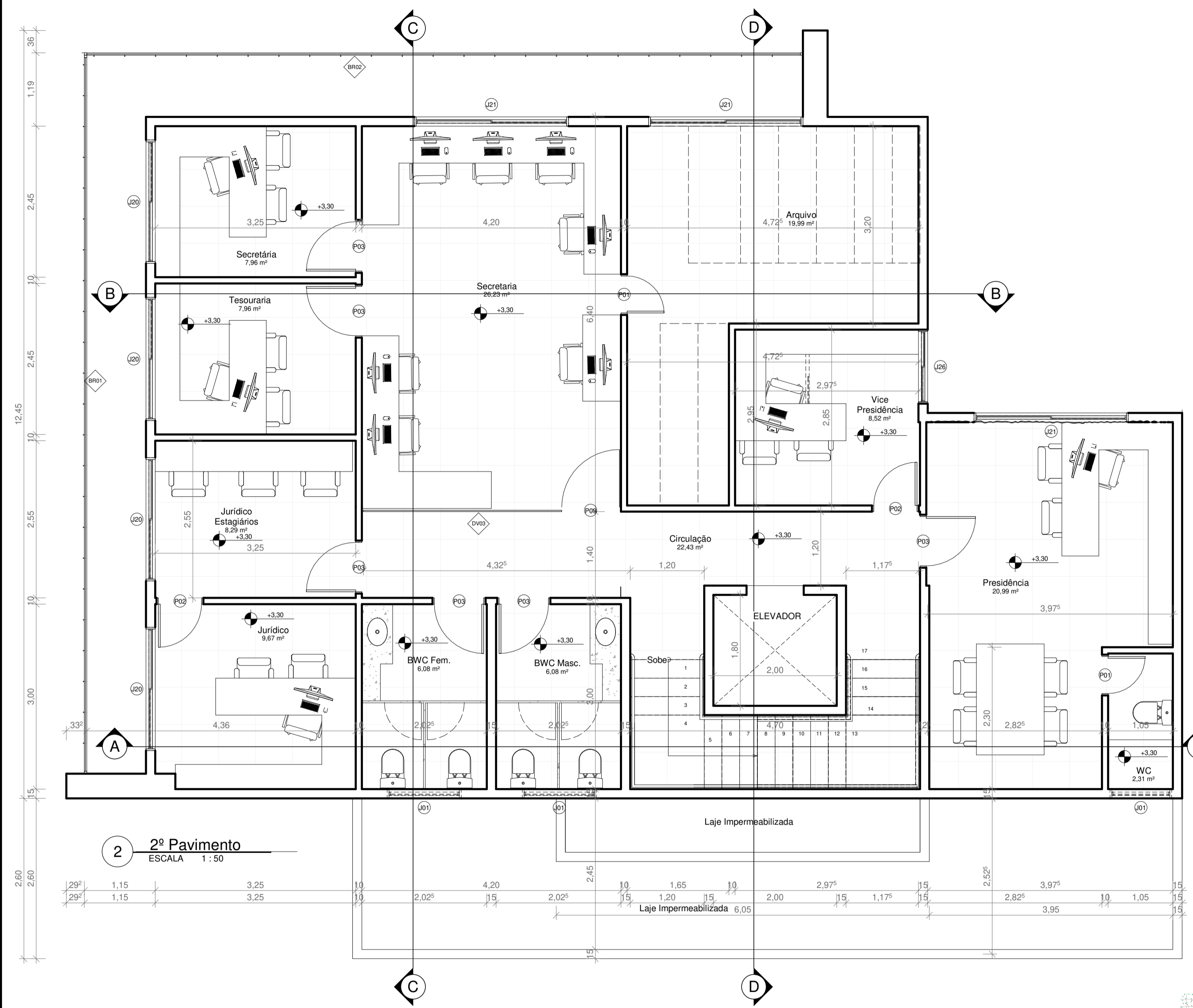

OBS.:
1. ELABORADO EM CONSONÂNCIA COM A NBR 6492/94 - REPRESENTAÇÃO DE PROJETOS DE ARQUITETURA.
2. SEGUIR TODAS AS RECOMENDAÇÕES E ESPECIFICAÇÕES CONSTANTES NO MEMORIAL DESCRITIVO.

PROPRIETÁRIO: CONSELHO REGIONAL DE MEDICINA VETERINÁRIA DO PIAUÍ - CRMV-PI

PROJETO: Rafael Freitas Dias CAU - A65212-1
RRT: SI10011275I00CT001

EXECUÇÃO:

00	05/02/2020	Emissão Inicial
01	11/09/2020	Emissão Inicial
02	26/01/2021	RRT e assinatura

RD Arquitetura
Rua Agnelo Pereira da Silva, 3437/1, Bairro - São João;
email: rafael@rdaac.com
Tel.: (86) 3215-0696 / (86) 9442-8228

PROJETO: **Projeto de Arquitetura**
Sede Conselho Regional de Medicina Veterinária - CRMV-PI

CONTEÚDO DA PRANCHA: Plantas Baixas, Planta de Cobertura e Perspectiva	FOLHA / TOTAL
Pavimentos 02 e 03	02/04
END.: Rua Primeiro de Maio - Bairro Primavera	
OBS.: TIPO: Arquitetura	
DATA: 01/2021 REVISÃO Nº: 02 Esc.: Indicada.	